

貸出簡易検査機器の紹介

★小型ふらん器

細菌による汚染状況確認用のスタンプ培地や手形培地の軽量・コンパクトな培養装置です。



(手形培地)

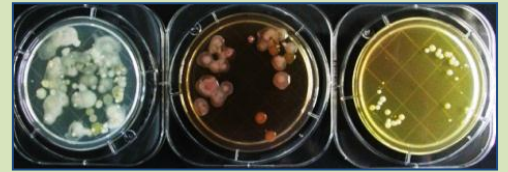

(スタンプ培地)

※スタンプ培地・手形培地は貸出に含まれていません。

★紫外線照射器

食器に付着する油脂性残留物を紫外線を照射することにより、残留部分を確認します。

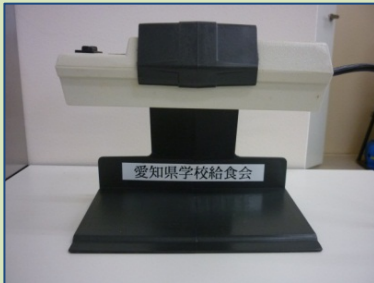

(比較例: 左の食器に残留あり。)

※試薬クルクミンは貸出に含まれていません。

★自動温度測定機器

温度の変動を確認でき、機器内蔵メモリーに長期間記録できます。

測定可能な温度範囲は50℃～150℃です。食器保管庫等の庫内温度測定に使用できます。

また、冷凍冷蔵庫の庫内温湿度測定に使用できるタイプ(-20℃～55℃)もあります。

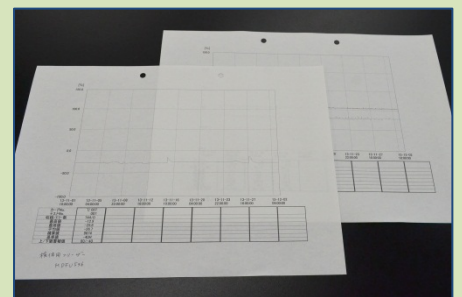
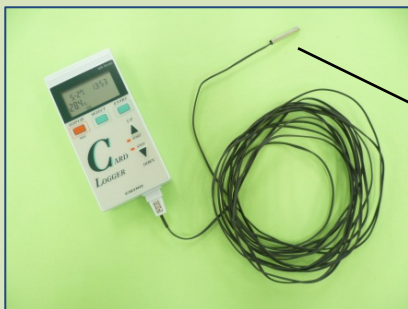

(計測記録を後で印刷)

★ATP拭き取り機器

専用の綿棒で手指や器具・機器を拭き取り、有機物(汚れ)の量を計ることで、清浄度を確認します。



(専用の綿棒で、拭き取ります)

※専用の綿棒(ルシペン)は、1施設につき一年に1袋(20本入)無償で支給します。

(数に限りがあります)

ご不明な点をご相談ください

貸出申込手順

- ① 電話で簡易検査機器の空き状況を確認し、予約します。
 - ・施設名・貸出期間・簡易検査機器名・台数をうかがいます。
- ② 当日、簡易検査機器貸出申込書に記入し、検査課まで機器を受け取りに来ます。
 - ・精密機器のため、正しく、丁寧に取り扱いってください。
 - ・原則、当財団職員へ手渡しで、返却してください。
 - ・機器の故障・不具合等がありましたら、速やかにお知らせください。
- ③ 返却日には、貸出時と同様の状態で返却します。
 - ・返却が遅れる場合には、返却予定日前にご連絡ください。

公益財団法人 愛知県学校給食会理事長 宛				
簡易検査機器 貸出申込書				
申込日: 令和 年 月 日				
施設名				
住所	〒			
電話番号				
担当者名				
貸出期間	令和 年 月 日 から 令和 年 月 日			
貸出機器 (付属品) および台数				
<input type="checkbox"/> 簡易ふらん器				台 (No.)
<input type="checkbox"/> 紫外線ランプ				台 (No.)
<input type="checkbox"/> 自動温湿度測定機器【カードロガー】(低温用)				台 (No.)
<input type="checkbox"/> 自動温度測定機器【カードロガー】(高温用)				台 (No.)
<input type="checkbox"/> ルミテスター				台 (No.)
<input type="checkbox"/> 糖度計				台 (No.)
<input type="checkbox"/> 塩分計				台 (No.)
特記事項				
管理者記入欄				
<貸出時の確認> ・付属品および説明書の有無・バッテリー残量の確認				
<返却時の確認> ・付属品および説明書の有無・破損・消耗状態のチェック				
県給食会 承認欄	検査課長	課長補佐	係長	担当

(簡易検査機器貸出申込書)

公益財団法人 愛知県学校給食会

電話0562-92-3161 FAX0562-92-8781